

ESCUELA DE TRABAJO SOCIAL TAMPICO, A.C.

OPCIONES DE PAGO



OPCIONES DE PAGO

- 1.- DEPOSITO DIRECTO EN VENTANILLA DEL BANCO
- 2.- TRANSFERENCIA ELECTRONICA



DEPOSITO DIRECTO EN VENTANILLA DEL BANCO:

PROCEDIMIENTO PARA REALIZAR EL PAGO:

**1.-Contar con la Referencia de pago (OBLIGATORIA)
Como obtenerla?**

a.-Ingresar con tu ID y contraseña al SISTEMA INTEGRAL DE DESARROLLO INSTITUCIONAL en www.icest.edu.mx/sidi

b.-Selecciona la opción de Autoservicio/ Centro del Alumnado

c.-Da clic en consulta cuenta

d.-Da clic en cualquiera de las opciones: Cuotas, Título y/o certificado, Boletos Sorteo; dependiendo del concepto a pagar

e.-Da clic en Imprimir Ficha

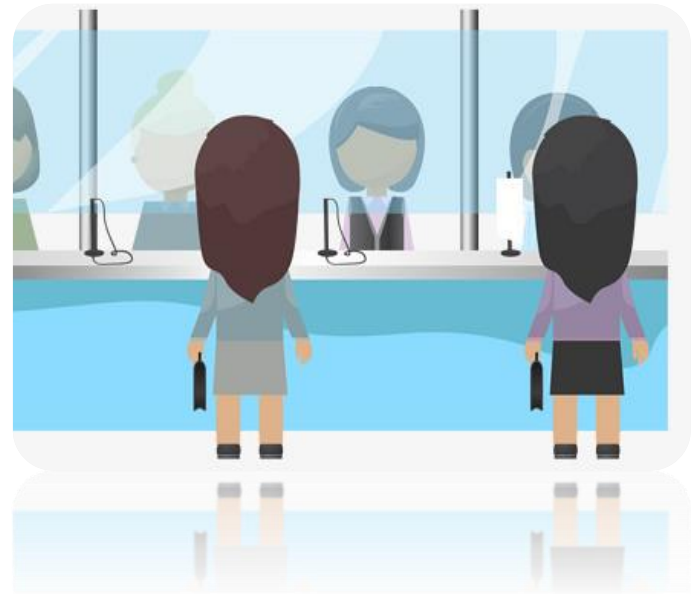

DEPOSITO DIRECTO EN VENTANILLA DEL BANCO:

2.- Acude al banco de tu preferencia para realizar el deposito.



3.- Revisa que los datos de la ficha de deposito que te entrega el banco sean correctos, y conserva el comprobante para cualquier aclaración.

NOTA: Si realizas tu pago en ventanilla del banco en días y horas hábiles bancarios, lo podrás ver reflejado en tu estado de cuenta del SIDI al día siguiente hábil, con la misma fecha en que realizaste el pago.

Los pagos realizados fuera del horario del banco o en días inhábiles para el banco (fin de semana o días festivos), se acreditan por el banco hasta el día hábil siguiente, por lo que se reflejará en tu estado de cuenta hasta el segundo día hábil posterior al pago.

TRANSFERENCIA ELECTRONICA:

PROCEDIMIENTO PARA REALIZAR EL PAGO:

1.-Contar con la Referencia de pago (OBLIGATORIA)

Como obtenerla?

1.- Ingresa con tu ID y contraseña al SISTEMA INTEGRAL DE DESARROLLO INSTITUCIONAL en www.icest.edu.mx/sidi

2.-Selecciona la opción de Autoservicio/ Centro del Alumnado

3.-Da clic en consulta cuenta

4.-Da clic en cualquiera de las opciones: Cuotas, Título y/o certificado, Boletos Sorteo; dependiendo del concepto a pagar

5.-Da clic en Imprimir Ficha



TRANSFERENCIA ELECTRONICA:

2.-Contar con servicio de banca electrónica

3.- Dar de alta en tu banca electrónica la clave bancaria estandarizada del banco de tu preferencia que aparece en la ficha de pago.



4.- Al realizar tu pago debes capturar la referencia de pago que aparece en la ficha, imprimir el comprobante y conservarlo para cualquier aclaración.



NOTA: Si realizas tu pago por Transferencia electrónica, en días y horas hábiles establecidos por tu banco, lo podrás ver reflejado en tu estado de cuenta del SIDI, el día hábil siguiente a la fecha de pago.



RECUERDA:

Siempre que realices un pago, debes revisar tu estado de cuenta en el Sistema Integral de Desarrollo Institucional, para verificar que haya quedado aplicado.

Si requieres hacer alguna aclaración, envía correo electrónico a la dirección: aclaraciones@icest.edu.mx

